

# Umbaupläne der Brauhaus Regensburg AG

Aufnahmeplan des Reifeldinger-Keller, in Schönthal bei Donaustauf Hs.Nr. 172, der Brauhaus-Regensburg A.G.

- M = 1:100 -

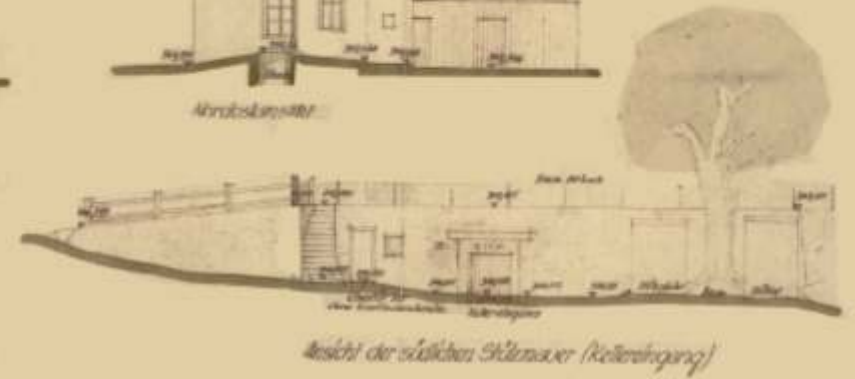
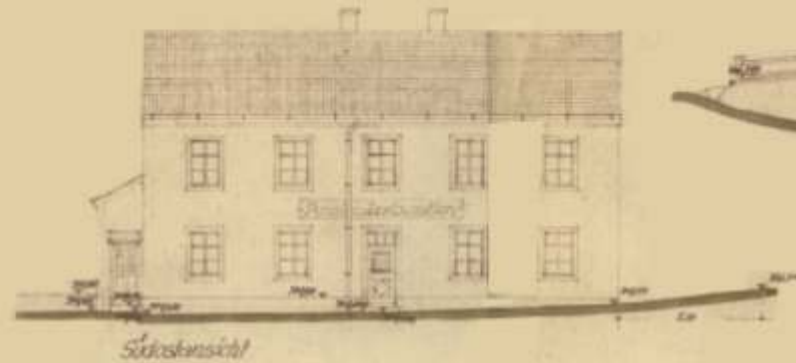

Gefertigt in Regensburg im Aug. 1917  
Franz Lichner  
*[Signature]*

Aufnahmeplan des Reifeldinger-Keller, in Schönthal bei Donaustauf Hs.Nr. 172, der Brauhaus-Regensburg A.G.

- M = 1:100 -

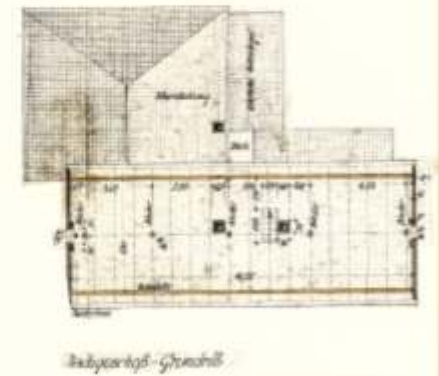
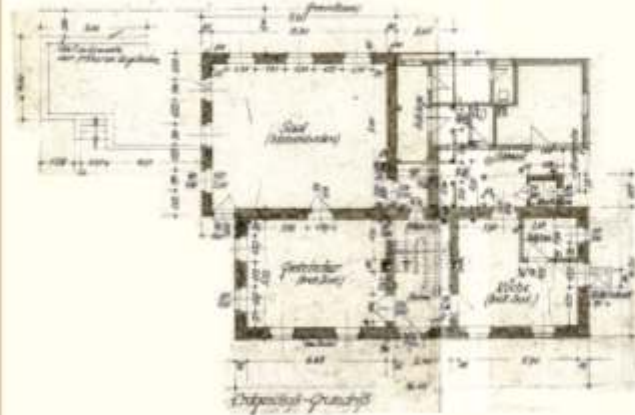

Gefertigt in Regensburg im August 1917  
Franz Lichner  
*[Signature]*